Zámecký park Čakovice

# Byt 411

2+KK | 3. NP

57,1 m²

podlahová plocha
dle NV č. 366/2013 Sb.

Pohled severní



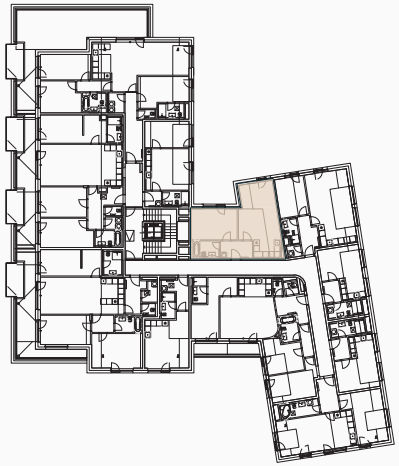

Schéma podlaží

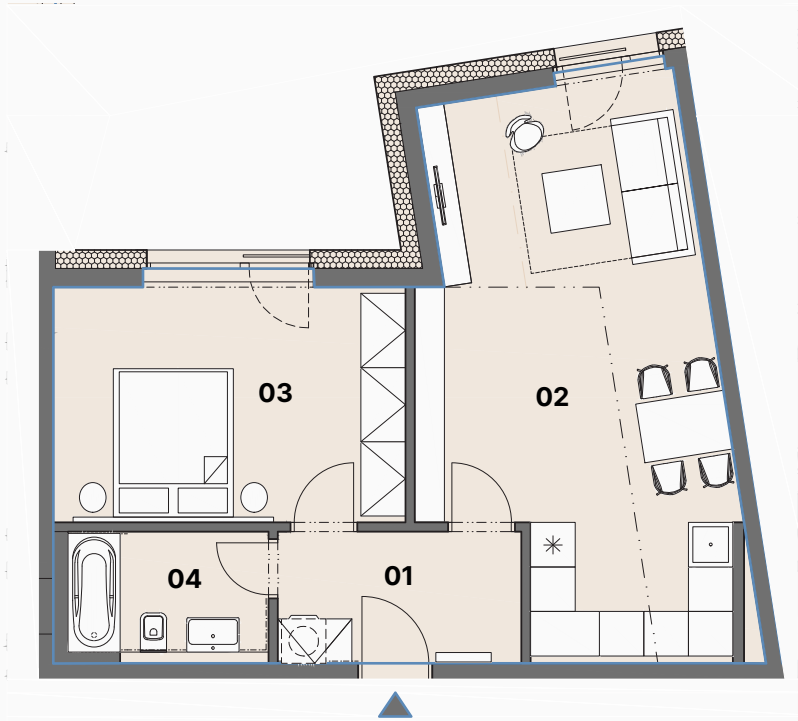


**Legenda**

| | | |
|---|---|---|
| **01** | Předsíň | **5,8 m²** |
| **02** | Obytný prostor + KK | **27,9 m²** |
| **03** | Ložnice | **15,2 m²** |
| **04** | Koupelna | **4,4 m²** |
| **Celková plocha** | | **53,3 m²** |

0 5 m

S

**Upozornění:** Podlahová plocha je stanovena dle nařízení vlády č. 366/2013 Sb. s tím, že do podlahové plochy bytu jsou zahrnuty plochy všech místností bytu včetně svislých konstrukcí a instalačních šachet. Rozměry uvedených ploch jsou pouze orientační. Vyobrazené zařízení v plánu bytu (nábytek, kuchyňská linka, el. spotřebiče atd.) není součástí dodávky. Rozsah dodávky je specifikován ve standardu, který je součástí smluvní dokumentace. Investor si vyhrazuje právo na drobné úpravy.