Zámecký park Čakovice

Byt 407

2+KK | 3. NP

64,4 m²

podlahová plocha
dle NV č. 366/2013 Sb.

Pohled jižní



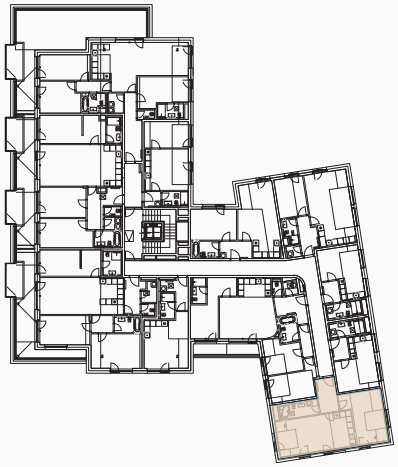

Schéma podlaží

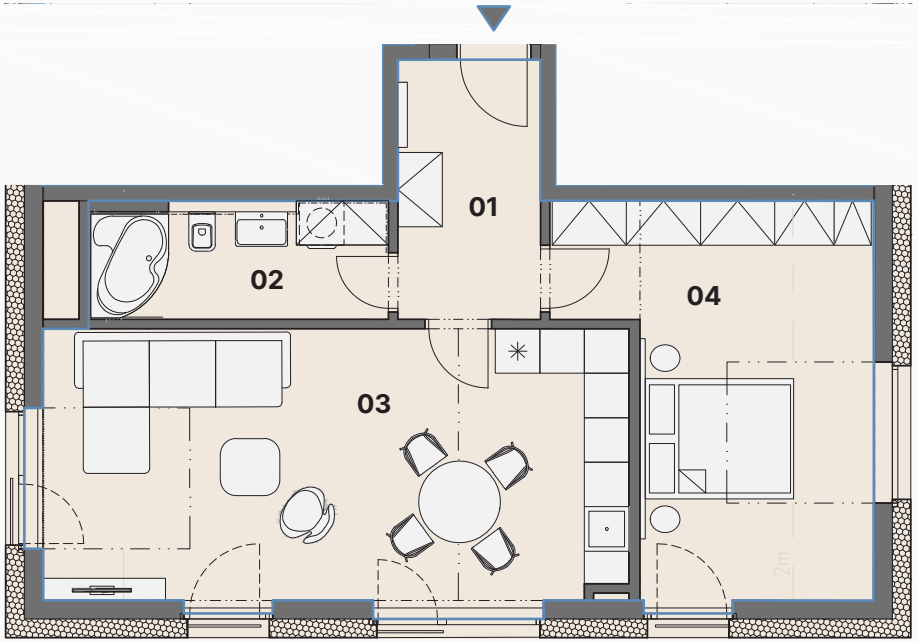

Legenda

01	Předsíň	**6,8 m²**
02	Koupelna	**6,1 m²**
03	Obytný prostor + KK	**29,3 m²**
04	Ložnice	**19,1 m²**
Celková plocha		**61,3 m²**

0 5 m

S

Upozornění: Podlahová plocha je stanovena dle nařízení vlády č. 366/2013 Sb. s tím, že do podlahové plochy bytu jsou zahrnuty plochy všech místností bytu včetně svislých konstrukcí a instalačních šachet. Rozměry uvedených ploch jsou pouze orientační. Vyobrazené zařízení v plánu bytu (nábytek, kuchyňská linka, el. spotřebiče atd.) není součástí dodávky. Rozsah dodávky je specifikován ve standardu, který je součástí smluvní dokumentace. Investor si vyhrazuje právo na drobné úpravy.